



检 验 报 告

报告编号: A2230538943143C

产品名称: 三件套星际合金圆规

受检单位: 资阳市雁江区汪吉书店

生产单位: 苏州马培德办公用品制造有限公司

委托单位: 四川省市场监督管理局

检验类别: 2023 年省级监督抽查



华测检测认证集团股份有限公司
检验检测专用章
Inspection & Testing Services

No. T519745436

注 意 事 项:

- 1、报告无公司检验检测专用印章或检验单位公章无效。未经 CTI 书面同意，不得部分复制本报告。
- 2、复制报告未重新加盖公司检验检测专用印章或检验单位公章无效。
- 3、报告无主检、审核、批准人签字无效。
- 4、报告涂改无效。

地 址：广东省深圳市宝安区新安街道兴东社区华测检测大楼

电话(含区号)：0755-33683666

邮 编：518101

传真(含区号)：0755-33683385

华测检测认证集团股份有限公司 检 验 报 告

报告编号: A2230538943143C

共 5 页第 1 页

产品名称	三件套星际合金圆规	商标		规格型号	铅芯型号: HB
生产日期/批号	/				
受检单位名称	资阳市雁江区汪吉书店			受检单位联系人	王治琼
受检单位地址	四川省资阳市雁江区商业街 20 号			受检单位联系电话	13320847077
生产单位名称	苏州马培德办公用品制造有限公司			生产单位联系人	/
生产单位地址	江苏省昆山市经济开发区南浜路 539 号			生产单位联系电话	0512-5730028 8
任务来源	四川省市场监督管理局		任务委托书号	川市监省抽[2023]072680 号	
抽查通知书号	川市监省抽 2023021136 号		抽样机构	华测检测认证集团股份有限公司	
抽样日期	2023/10/14	抽样人员	孙铭泽,郭忠凯		样品到达日期 2023/10/20
样品数量	3 个; 检样: 2 个; 备样 1 个:		基数/库 存量	6 个	
样品等级	/	抽样单编号	2023021136		封样状态 封样完好
检验日期	2023.10.23—2023.11.7		检验地址	广东省深圳市宝安区新安街道兴东社区华测检测大楼	
检验依据	GB 21027-2020 《学生用品的安全通用要求》				
判定依据	SCSG-ZY-232-2023 《四川省学生文具产品质量省级监督抽查实施细则》				
检验结论	经抽样检验, 所检项目符合 GB 21027-2020 标准要求, 依据 SCSG-ZY-232-2023 《四川省学生文具产品质量省级监督抽查实施细则》, 判定为未发现不合格。				
备注	化学测试只测部分材料。				



批准: 王旭群 郑晴涛 审核: 朱丹丹 主检: 颜亮
 王旭群 郑晴涛 朱丹丹 颜亮
 实验室经理 技术经理

华测检测认证集团股份有限公司 检 验 报 告

报告编号: A2230538943143C

共 5 页第 2 页

▼ 学生用品的安全通用要求

根据客户要求, 对所送样品按照标准 GB 21027-2020《学生用品的安全通用要求》进行如下测试。

条款	检测项目及要求	结果
4.1	可迁移元素的限量	符合 (见注1)
4.5	可触及的塑料件中邻苯二甲酸酯增塑剂的限量	符合 (见注2)
4.9	边缘、尖端	
4.9.1	文具剪刀、刀片顶端应为圆弧顶端, 不应为锐利尖端。	不适用
4.9.2	文具剪刀、手动削笔机、卷笔刀、学生圆规、绘图仪尺、美工刀等如因功能性必不可少而存在功能性锐利边缘和锐利尖端时, 则应设警示说明, 且不应存在其他非功能性锐利边缘和锐利尖端。 注: 铅笔及类似绘图工具的书写尖端不认为是危险锐利尖端。	符合
4.9.3	文具盒等可触及边缘、边角或分模线不应有锐利毛边、尖端或溢边, 或加以保护使之不可触及。	不适用
4.9.4	学生用品可触及边缘、包括孔和槽, 不应有危险的毛刺或斜薄边, 或将其作为折边、卷边或形成曲边, 或用永久保护件或涂层予以保护。	不适用
4.9.5	外露螺栓或螺纹杆可触及的末端不应有外露的锐利边缘或毛刺, 或其端部应有光滑的螺帽覆盖, 使锐利的边缘和毛刺不可触及。	符合

备注:

- 仅显示客户指定的测试项目。

华测检测认证集团股份有限公司 检验报告

报告编号: A2230538943143C

共 5 页第 3 页

注 1:

▼可迁移元素的限量

使用方法 GB 6675.4-2014, 通过 ICP-OES 分析。

测试项目	结果(mg/kg)	方法检出限 (mg/kg)	限值 (mg/kg)
	002		
可迁移元素锑 (Sb)	N.D.	5	60
可迁移元素砷 (As)	N.D.	2.5	25
可迁移元素钡 (Ba)	N.D.	5	1000
可迁移元素镉 (Cd)	N.D.	5	75
可迁移元素铬 (Cr)	N.D.	2.5	60
可迁移元素铅 (Pb)	N.D.	5	90
可迁移元素汞 (Hg)	N.D.	2.5	60
可迁移元素硒 (Se)	N.D.	5	500

备注:

- N.D. = 未检出 (小于方法检出限)
- mg/kg = ppm = 百万分之一
- 显示测试结果的校正值。
- 重量在 10mg 到 100mg 之间的测试样品, 计算结果时以测试样品重量为 100mg 来计算。(测试样品: 002 样品重量: 11.9mg)

注 2:

▼可触及的塑料件中邻苯二甲酸酯增塑剂的限量

测试方法: GB/T 22048-2022 方法 C; 测试仪器: GC-MS

测试项目	结果(mg/kg)	方法检出限 (mg/kg)	限值 (mg/kg)
	001		
邻苯二甲酸二(2-乙基)己酯(DEHP)	N.D.	10	--
邻苯二甲酸二丁酯(DBP)	N.D.	10	--
邻苯二甲酸丁基苄基酯(BBP)	N.D.	10	--
总和(DEHP+DBP+BBP)	N.D.	--	1000

华测检测认证集团股份有限公司 检 验 报 告

报告编号: A2230538943143C

共 5 页第 4 页

备注:

- N.D. = 未检出 (小于方法检出限)
- mg/kg = ppm = 百万分之一
- 1000 mg/kg = 0.1%

测试样品/部位描述

序号	CTI 样品 ID	描述
1	001	橙色塑胶 (圆规顶部)
2	002	珠光黑色涂层 (圆规)

华测检测认证集团股份有限公司 检验报告

报告编号: A2230538943143C

共 5 页第 5 页

样品照片

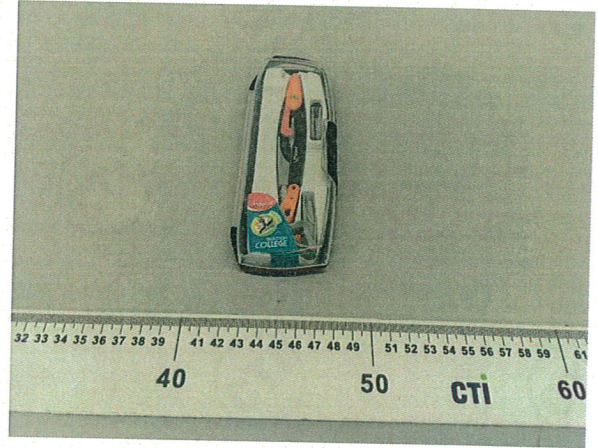

***** 报告结束 *****

