



中国认可
国际互认
检测
TESTING
CNAS L5155

检验检测报告

报告编号 AT200601597-1C1-r1

公司名称：缙云县千喜工艺品有限公司

地址：浙江省丽水市缙云县壶镇镇锦绣路 59 号

以下样品由客户提供，相关样品信息业经申请者证实：

样品名称：1#按摩捶

商标名称：/

样品型号：A728 A729 A726 A727 A722 A799 A720 A760 A721

样品状态：完好

样品颜色：见图片

样品数量：1PC

接收日期：2020/06/28

测试周期：2020/06/28-2020/06/30

测试要求：根据客户要求，按照 GB 6675.4-2014 标准对样品 1#进行特定元素迁移的检测。

测试结果：见后续页

报告编制：

朱甜甜

报告审核：

丁培华

报告签发：

李明

技术总监

签发日期：

2020/07/02



Unless otherwise stated the results shown in this test report refer only to the sample(s) tested. This test report cannot be reproduced, except in full, without prior written permission of the Company.

除非另有说明，此报告结果仅对测试之样品负责。未经本公司书面许可，本报告不可部分复制。

检验检测报告

报告编号 ATS200601597-1C1-r1

检测结论 样品经检验，所测项目符合 GB 6675.4-2014 的规定。判定结果如下：

序号	检测项目	检测方法	单位	方法检出限	技术指标	结果	单项判定
						1#	
1	可溶出锑, Sb	参照 GB 6675.4-2014	mg/kg	2.5	<60	n.d.	符合
2	可溶出砷, As		mg/kg	2.5	<25	n.d.	符合
3	可溶出钡, Ba		mg/kg	2.5	<1000	n.d.	符合
4	可溶出镉, Cd		mg/kg	2.5	<75	n.d.	符合
5	可溶出铬, Cr		mg/kg	2.5	<60	n.d.	符合
6	可溶出铅, Pb		mg/kg	2.5	<90	n.d.	符合
7	可溶出汞, Hg		mg/kg	2.5	<60	n.d.	符合
8	可溶出硒, Se		mg/kg	2.5	<500	n.d.	符合

备注：

1. mg/kg = ppm; 0.1wt% = 1000ppm
2. n.d. = 未检出 < 方法检出限
3. 测试部位为粉色塑料

样品照片

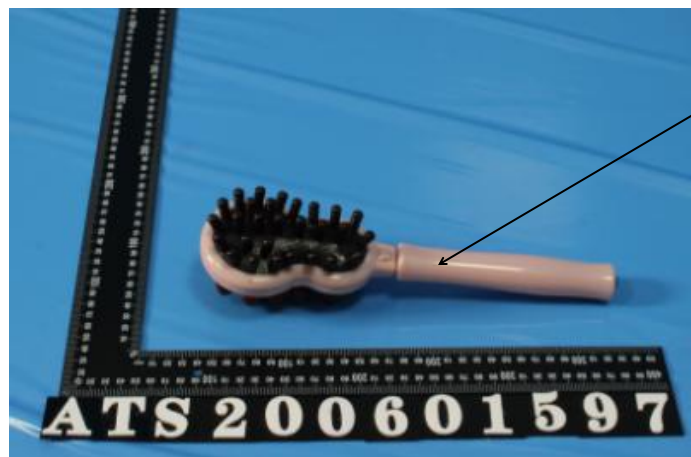

ATS200601597-1C1-r1

本报告替代 ATS200601597-1C1

*****报告结束*****



声 明

- 一、 本检测报告涂改增删无效，未加盖检测单位“检验检测专用章”无效，无相关责任人签名无效。
- 二、 对送检样品不应涉及法律纠纷，报告中的样品信息由委托方声称，本单位不对其真实性负责；本检测报告仅对送检样品负责。
- 三、 对报告的异议应于报告签发之日起 15 个工作日内向本单位提出，逾期视为承认本报告。
- 四、 报告中标“*”项目为还未通过江苏省资质认定和中国合格评定国家认可委员会认可的项目；标“#”为只通过中国合格评定国家认可委员会认可的项目；标“+”为只通过江苏省资质认定的项目。
- 五、 报告中未取得江苏省资质认定的项目，检测数据和结果仅作为科研、教学或内部质量控制之用。
- 六、 因报告中所用语言产生的歧义，以中文为准。

联系地址： 江苏省南通市崇川区崇川路 58 号南通科技园 2 号楼 14-15 层

联系电话： 86-513-55086998

网址： <http://www.atslab.cn>