



振兴检测
Sichuan zhenxing Testing Technology Co., Ltd



240000269800

正本

检验报告

Inspection Report

报告编号 Report No.: W2504090174



码
阅
告
扫
查
报

样品名称:

Sample Name

三全爆浆糍粑(红糖口味)

委托单位:

Applicant

成都全益食品有限公司

检验类型:

Inspection Type

委托检验

四川振兴检测科技股份有限公司

(国家轻工业食品质量监督检测成都站)

Sichuan Zhenxing Testing Technology Co., Ltd

(National Light Industry Food Quality Inspection Chengdu Station)

地址: 四川省成都市金牛区白马寺街 19 号 (国家轻工业食品质量监督检测成都站)

电话: 028-83199686

邮编: 610000

检验报告

Inspection Report

报告编号 Report No.: W2504090174

第1页 共4页

样品信息 Sample Information	样品名称 Sample Name	三全爆浆糍粑(红糖口味)		
	生产日期 Produced Date	2025-03-19	样品编号 Sample ID	W2504090174
	样品规格 Sample Specification	300g/袋	批号 Batch number	/
	等级 Level	速冻生制品(非即食)	商标 Trade mark	三全
	样品数量 Sample Quantity	5 袋	样品状态 Sample Status	完好
	标称生产单位 Nominal manufacturer	成都全益食品有限公司		
	标称生产单位地址 Nominal manufacturer Address	成都市双流区西航港街道腾飞路 368 号		
客户信息 Customer Information	名称 Name	成都全益食品有限公司		
	地址 Address	成都市双流区西航港街道腾飞路 368 号		
检验信息 Testing Information	收样日期 Received Date	2025-04-09	检测日期 Testing Date	2025-04-09
	检测项目 Test Items	详见下页 Please refer to next page(s).		
	判定依据 Determining Basis	GB 19295-2021、GB 2760-2024、GB 2762-2022、GB 28050-2011、GB 7718-2011、JJF 1070-2023		
	检验结论 Test Summary	经检验, 该样品除不作判定的项目外, 其他所检项目符合 GB 7718-2011、JJF 1070-2023、GB 2760-2024、GB 28050-2011、GB 19295-2021、GB 2762-2022 的要求。  签发日期 Approval Date: 2025-04-15 		
备注 Remarks	标识标签检验检测结果不包括内容真实性的核实			

主 检:
Inspector:

潘 韬

审 核:
Reviewed:

田 航

批 准:
Approved:

刘 宏

检验报告

Inspection Report

报告编号 Report No.: W2504090174

第 2 页 共 4 页

序号 No.	检测项目 Test Item	检测方法 Test Method	单位 Unit	标准指标 Standard Index	检测结果 Test Result	单项判定 Individual Conclusion
1	感官	GB 19295-2021 3.2	/	符合产品标准要求	具有该产品应有的色泽; 具有该产品应有的滋味与气味, 无异味; 具有该产品应有的形态, 无变形, 无破损, 表面无结霜。	符合
2	单件商品允许短缺量	JJF 1070-2023	g	≤9.0	0	符合
3	铅 (以 Pb 计)	GB 5009.12-2023 第二法	mg/kg	≤0.5	未检出(定量限:0.05)	符合
4	过氧化值 (以脂肪计)	GB 5009.227-2023 第一法	g/100g	≤0.25	未提取出足够油脂	/
5	苯甲酸及其钠盐 (以苯甲酸计)	GB 5009.28-2016 第一法	g/kg	不得使用	未检出(定量限:0.01)	符合
6	山梨酸及其钾盐 (以山梨酸计)	GB 5009.28-2016 第一法	g/kg	不得使用	未检出(定量限:0.01)	符合
7	糖精钠 (以糖精计)	GB 5009.28-2016 第一法	g/kg	不得使用	未检出(定量限:0.01)	符合
以下空白 Below Blank						

检验报告

Inspection Report

报告编号 Report No.: W2504090174

第 3 页 共 4 页

序号 No.	审核项目 Audit Item	审核依据/审核条款 Audit Criteria	单项结论 Individual Conclusion
1	标识	GB 19295-2021 4.1	符合
2	基本要求	GB 7718-2011 3	符合
3	标注食品名称	GB 7718-2011 4.1.2	符合
4	标注配料表	GB 7718-2011 4.1.3	符合
5	标注配料的定量标示	GB 7718-2011 4.1.4	配料或成分未特别强调
6	标注净含量和规格	GB 7718-2011 4.1.5	符合
7	标注生产者、经销者的名称、地址和联系方式	GB 7718-2011 4.1.6	符合
8	标注日期标示	GB 7718-2011 4.1.7	符合
9	标注贮存条件	GB 7718-2011 4.1.8	符合
10	标注食品生产许可证	GB 7718-2011 4.1.9	符合
11	标注产品标准代号	GB 7718-2011 4.1.10	符合
12	基本要求	GB 28050-2011 3.1-3.6	符合
13	营养标签强制标示内容 第 4 条规定	GB 28050-2011 4.1-4.5	符合
14	营养成分表达方式 第 6 条规定	GB 28050-2011 6.1-6.4	符合
以下空白 Below Blank			

报告结束

End of the report

检验报告

Inspection Report

报告编号 Report No.: W2504090174

第 4 页 共 4 页

声明 statement:

1. 报告无“检验检测专用章”或检验单位公章无效。

The report is invalid without “Special Seal for Inspection and Testing” or “Official Seal of Inspection”.

2. 检验报告未经本公司书面批准不得复制（全文复制除外），复制报告未重新加盖“检验检测专用章”或检验单位公章无效。

The inspection report shall not be copied without written approval from our company (Except for full-text replication). The duplicate report is invalid without reattaching “Special Seal for Inspection and Testing” or “Official Seal of Inspection”.

3. 报告无主检、审核、批准人签字无效。

The report is invalid if not signed by the inspector, reviewer or approver.

4. 报告涂改无效。

The report is invalid if altered.

5. 对检验报告若有异议，应于收到报告之日起七个工作日内对保质期内样品向检验单位提出，逾期不予受理。

Different opinions concerning test report should be submitted within 7 working days from the date of receiving the test report to samples during the shelf life. Overdue request will not be processed.

6. 检验结果仅对本批次送检产品负责。未经本公司同意，委托人不得擅自使用检验结果进行宣传。

The test results are only responsible for delivered samples. The test report must not be used in advertisements without the consent of our company.

7. 对于送检样品，样品信息由委托方声称，本公司不对其真实性负责。

For the submitted samples, the information is claimed by the client, and our company is not responsible for its authenticity.

8. 除对上述测试本身的技术适当性和专业性在测试费用所涵盖范围和金额内承担义务和责任（若有），本公司不承担亦不接受任何其他义务或责任。

Except for assuming obligations and responsibilities for the technical suitability and professionalism of the above testing itself within the scope and amount covered by the testing fees (If any), our company does not assume or accept any other obligations or responsibilities.

9. 报告内容以中文为准。

The report shall prevail in Chinese.



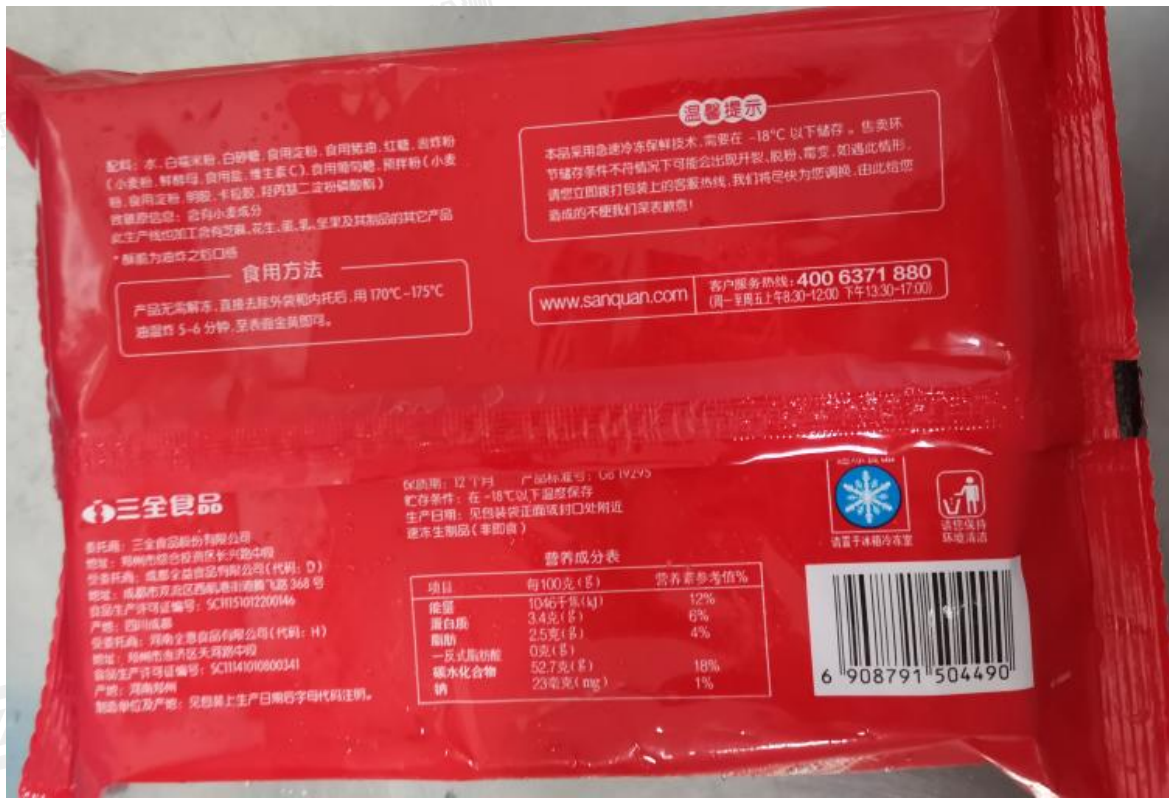

配料: 水、白糯米粉、白砂糖、食用淀粉、食用植物油、红糖、吉列粉(小麦粉、鲜酵母、食用盐、维生素C)、食用葡萄糖、预拌粉(小麦粉、食用淀粉、明胶、卡拉胶、羟丙基二淀粉磷酸酯)

致敏原信息: 含有小麦成分

此生产线也加工含有芝麻、花生、蛋、乳、坚果及其制品的其它产品

* 酥脆为油炸之后口感

温馨提示

本品采用急速冷冻保鲜技术,需要在-18°C以下储存。恶劣环境储存条件不符情况下可能会出现开裂、脱粉、霉变,如遇此情形,请立即拨打包装上的客服热线,我们将尽快为您调换,由此给您造成的不便我们深表歉意!

食用方法

产品无需解冻,直接去除外包装和内托后,用170°C-175°C油温炸5-6分钟,至表面金黄即可。

www.sanquan.com 客户服务热线:400 6371 880
(周一至周五上午8:30-12:00 下午13:30-17:00)

三全食品

委托商: 三全食品股份有限公司
地址: 郑州市郑东新区长兴路40号
受托商: 成都三全食品有限公司(代码: D)
地址: 成都市双流区西航港中一路368号
食品生产许可证编号: SC1151012200146
产地: 四川成都
受托商: 郑州三全食品有限公司(代码: H)
地址: 郑州市郑东新区天润路40号
食品生产许可证编号: SC1141010800341
产地: 河南郑州
制面单位及产地: 见包装上生产日期符号代码注册。

保质期: 以下月 产品标准号: GB 19295
贮存条件: 在-18°C以下温度保存
生产日期: 见包装正面或封口处附近
速冻生制品(非即食)

营养成分表

项目	每100克(g)	营养素参考值%
能量	1046千焦(kJ)	12%
蛋白质	3.4克(g)	6%
脂肪	2.5克(g)	4%
碳水化合物	52.7克(g)	18%
钠	23毫克(mg)	1%

