

## 检验检测报告

№食检2024-01-2498 样单号: LDC2400606-4

第 1 页 共 6 页

产品名称	奥利奥香草味冰淇淋	商标	奥利奥	规格型号	67克/个
生产日期/批号	2024-01-09	等级	----	限期使用日期 (保质期)	15个月
来样方式	委托单位送检	样品 状况	正常	检验环境 说明	按标准要求
抽(送)样日期	2024年01月10日	验讫 日期	2024年01月18日	样品数量	24个
检验类别	委托检验检测				
委托单位	广州冷冻食品有限公司				
标称生产单位	广州冷冻食品有限公司				
依据	GB/T 31114-2014《冷冻饮品 冰淇淋》、GB 2762-2022《食品安全国家标准 食品中污染物限量》、GB 2759-2015《食品安全国家标准 冷冻饮品和制作料》、GB 29921-2021《食品安全国家标准 预包装食品中致病菌限量》、GB 2760-2014《食品安全国家标准 食品添加剂使用标准》、GB 7718-2011《食品安全国家标准 预包装食品标签通则》、GB 28050-2011《食品安全国家标准 预包装食品营养标签通则》、《定量包装商品计量监督管理办法》(国家市场监督管理总局令第70号)、JJF 1070-2005《定量包装商品净含量计量检验规则》、企业内控标准、GB/T 22388-2008《原料乳与乳制品中三聚氰胺检测方法》				
综合检验结论	所检项目符合企业内控标准、GB 28050-2011、GB 29921-2021、GB 2760-2014、GB 7718-2011、GB 2762-2022、GB 2759-2015、GB/T 31114-2014标准(植脂 组合型)要求。 签发日期: 2024年01月18日 此处未盖“检验检测专用章”本报告无效				
1. 非脂乳固体项目原始数据由委托单位提供。 2. 本报告仅对标签所检内容负责, 不对标注真实性负责。送检标签若非实物标签, 检验内容不包括强制标示内容的字符高度及生产日期格式。					
序号	检验项目	单位	标准要求	检验结果	单项评价
			----	----	
一、GB/T 31114-2014《冷冻饮品 冰淇淋》(植脂 组合型)、GB 2762-2022《食品安全国家标准 食品中污染物限量》、GB 2759-2015《食品安全国家标准 冷冻饮品和制作料》、GB 2760-2014《食品安全国家标准 食品添加剂使用标准》、GB 7718-2011《食品安全国家标准 预包装食品标签通则》、GB 28050-2011《食品安全国家标准 预包装食品营养标签通则》、《定量包装商品计量监督管理办法》(国家市场监督管理总局令第70号)					
1	色泽	----	主体色泽均匀, 具有品种应有的色泽	符合标准要求	符合

签发: 冯婉茵 职务: 批准员

扫码查验  
报告真伪

WWW.GJGQT.COM

防伪查询码: 7D6362D2BF64B0A6

(0628/2024-01-19)

## 检 验 结 果

№ 食检2024-01-2498 样单号: LDC2400606-4

第 2 页 共 6 页

序号	检验项目	单位	标准要求	检验结果	单项评价
			----	----	
2	形态	----	形态完整, 大小一致, 不变形, 不软塌, 不收缩	符合标准要求	符合
3	组织	----	细腻滑润, 无气孔, 具有品种应有的组织特征	符合标准要求	符合
4	滋味气味	----	柔和植脂香味, 无异味	符合标准要求	符合
5	杂质	----	无正常视力可见外来杂质	符合标准要求	符合
6	非脂乳固体	g/100g	≥6.0	10.4	符合
7	总固形物	g/100g	≥30.0	40.4	符合
8	脂肪	g/100g	≥5.0	10.5	符合
9	蛋白质	g/100g	≥2.2	3.19	符合
10	铅(以Pb计)	mg/kg	≤0.3	<0.05	符合
11	菌落总数	CFU/g	n=5 c=2 m=2.5×10 <sup>4</sup> M=10 <sup>5</sup>	①25 ②<10 ③<10 ④<10 ⑤<10	符合
12	大肠菌群	CFU/g	n=5 c=2 m=10 M=10 <sup>2</sup>	①<10 ②<10 ③<10 ④<10 ⑤<10	符合
13	安赛蜜	g/kg	≤0.3	未检出(检出限: 0.004 g/kg)	符合
14	苯甲酸及其钠盐(以苯甲酸计)	g/kg	不得使用	未检出(检出限: 0.005 g/kg)	符合
15	山梨酸及其钾盐(以山梨酸计)	g/kg	不得使用	未检出(检出限: 0.005 g/kg)	符合
16	糖精钠(以糖精计)	g/kg	≤0.15	未检出(检出限: 0.005 g/kg)	符合
17	甜蜜素(以环己基氨基磺酸计)	g/kg	≤0.65	未检出(检出限: 0.010 g/kg)	符合
18	柠檬黄	g/kg	≤0.05	未检出(检出限: 0.5 mg/kg)	符合

签发: **冯婉茵** 职务: 批准员

扫码查验  
报告真伪



WWW.GJGQT.COM

防伪查询码: 7D6362D2BF64B0A6

(0628/2024-01-19)

## 检验结果

№ 食检2024-01-2498 样单号: LDC2400606-4

第 3 页 共 6 页

序号	检验项目	单位	标准要求	检验结果	单项评价	
			----	----		
19	苋菜红	g/kg	≤0.025	未检出 (检出限: 0.5 mg/kg)	符合	
20	胭脂红	g/kg	≤0.05	未检出 (检出限: 0.5 mg/kg)	符合	
21	日落黄	g/kg	≤0.09	未检出 (检出限: 0.5 mg/kg)	符合	
22	诱惑红	g/kg	≤0.07	未检出 (测定下限: 2.5 mg/kg)	符合	
23	亮蓝	g/kg	≤0.025	未检出 (检出限: 0.2 mg/kg)	符合	
24	净含量: 单件 短缺量	g	允许短缺量: 4.5	符合要求	符合	
25	标签	----	1、按照GB 7718-2011、GB/T 31114-2014标准要求	符合标准要求	符合	
			2、按照GB 28050-2011标准要求	符合标准要求		
			项目	标准要求 (每67克)		检验结果 (每67克)
			能量	≤120%标示值 (标示值: 856kJ)		790kJ
			蛋白质	≥80%标示值 (标示值: 2.5g)		2.63g
			脂肪	≤120%标示值 (标示值: 10.9g)		8.84g
			碳水化合物	≥80%标示值 (标示值: 24.1g)		24.6g
			钠	≤120%标示值 (标示值: 84mg)		55.1mg
二、GB 29921-2021《食品安全国家标准 预包装食品中致病菌限量》						
26	沙门氏菌	/25g	n=5 c=0 m=0 M=--	①未检出 ②未检出 ③未检出 ④未检出 ⑤未检出	符合	
27	金黄色葡萄球菌	CFU/g	n=5 c=1 m=100 M=1000	①<10 ②<10 ③<10 ④<10 ⑤<10	符合	

签发: **冯婉莹** 职务: 批准员

扫码查验  
报告真伪



WWW.GJGQT.COM

防伪查询码: 7D6362D2BF64B0A6

(0628/2024-01-19)

## 检验结果

No 食检2024-01-2498 样单号: LDC2400606-4

第 4 页 共 6 页

序号	检验项目	单位	标准要求	检验结果	单项评价
			----	----	
28	单核细胞增生 李斯特氏菌	/25g	n=5 c=0 m=0 M=--	①未检出 ②未检出 ③未检出 ④未检出 ⑤未检出	符合
三、企业内控标准					
29	三聚氰胺	mg/kg	≤1.5	未检出 (定量限: 0.01 mg/kg)	符合

签发: 冯婉莹 职务: 批准员

扫码查验  
报告真伪



WWW.GJGQT.COM

防伪查询码: 7D6362D2BF64B0A6

(0628/2024-01-19)

# 检验结果

№ 食检2024-01-2498 样单号: LDC2400606-4

第 5 页 共 6 页

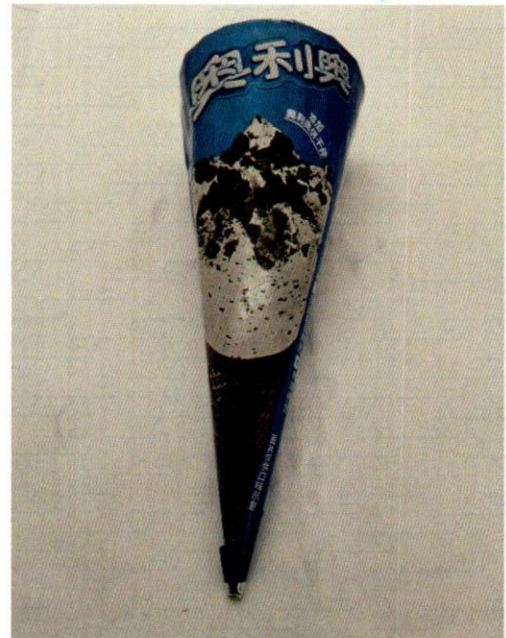

签发: **冯婉茵** 职务: 批准员

扫码查验  
报告真伪



WWW.GJGQT.COM  
防伪查询码: 7D6362D2BF64B0A6  
(0628/2024-01-19)

## 检验结果

No 食检2024-01-2498 样单号: LDC2400606-4

第 6 页 共 6 页



签发: 冯婉莹 职务: 批准员

扫码查验  
报告真伪



WWW.GJGQT.COM

防伪查询码: 7D6362D2BF64B0A6  
(0628/2024-01-19)

# 声 明

## DECLARATION

- 1、本报告无本公司/中心检验检测专用章无效，无签发人签字无效。

The test report shall be invalid without being affixed by Specific Seal authorized by GTTC or the signature of authorized signer.

- 2、本报告涂改增删无效。

The test report shall be invalid if any parts of it being supplemented deleted or altered.

- 3、未经本公司/中心书面批准不得部分复制本报告，全部复制除外。

The report shall not be duplicated separately or partly, without prior written permission approved by GTTC, except duplicated in full version.

- 4、客户提供的信息（包括样品信息），本公司/中心不对其真实性负责。对送检样品，本报告仅对来样负责。

As for the tested sample(s) supplied by applicant who shall be in responsibility with the authenticity and preciseness of sample(s) information or any other information associated, GTTC shall not be responsible for those mentioned above, and this report shall only be responsible for the result of tested sample supplied by the applicant.

- 5、委托方不得擅自使用本报告中的结果进行不当宣传。

Any propaganda through citing the test report result or any other parts of the test report as provement or evidence by applicant shall be regarded as an improper way and shall be forbidden.

- 6、若对本报告有异议，应于收到报告后 15 日内向本公司/中心提出，逾期将视为认可本报告。

Any dispute of the report shall be raised to GTTC in duration of 15 days when report is received; otherwise both parties of contract shall be regarded as to reach an agreement of the report.

- 7、若本公司/中心所出具的报告未标注资质认定标志，则出具的数据、结果仅供委托方参考，作为科研、教学或内部质量控制之用。

If report is affixed with no qualification and identification mark, then the inspection data and results issued are for reference only.

业务电话/ Business hotline: 020-31002705, 020-31002695, 020-31002527

报告书质量异议处理电话/ Complaint hotline: 020-84659599