



221100141808



中国认可  
国际互认  
检测  
TESTING  
CNAS L9236

九安检测  
J&A TESTING

# 检测报告

## TEST Report

报告编号

SS240173003

REPORT NO

样品名称

武士曲奇（牛奶蔓越莓味）

SAMPLE DESCRIPTION

委托单位

浙江莎布蕾食品有限公司

CLIENT

受检单位

/

INSPECTED COMPANY

检测类别

委托检测

TEST CATEGORY

浙江九安检测科技有限公司

Zhejiang J&A Testing Technology Co., Ltd

检验检测专用章

(2)  
33010810109218



声明

**DECLARATION**

1. 浙江九安检测科技有限公司（以下简称本公司）保证检测的公正性、独立性和诚实性，对检测的数据负责，对委托方所提供的检测样品保密和保护其所有权。

*Zhejiang J&A Testing Technology Co., Ltd. (hereinafter "the Company") guarantees impartiality, independence and honesty of the testing and is responsible for the testing results. The company keeps confidential all information of testing samples provided by the Principal and protects its ownership.*

2. 本报告涂改无效。

*The report is invalid if altered.*

3. 本报告无审核人、批准人签字（或签章），或未盖本公司红色检验检测专用章无效。

*The test report will be deemed invalid without signatures (or stamps) of the reviewer and approver as well as without the red inspection and testing stamp for exclusive use.*

4. 委托方若对本报告有异议，须在检验检测报告收到之日起十五日内向本公司书面提出。政府行政管理部门下达的指令性任务，被检方对抽样结果有异议时，应按照国家相关法律法规、法规规定进行。

*Any written disagreement to this report shall be raised to the Company within 15 days after receiving of the inspection and testing report. For mandatory tasks assigned by administrative departments of the government, if the inspected company disagrees with the test results of sampling, it should be conducted in accordance with the documents of the government administrative department and relevant national laws and regulations*

5. 本公司接收的委托送检样品，其代表性、真实性和准确性由委托方负责。本报告的检测数据和结果只对送检样品负责。

*The Principal shall guarantee that samples received by the Company are typical, authentic and accurate. The test results shown in this report are only applicable for submitted samples.*

6. 本报告各页均为报告不可分割的部分，单独抽出部分页面导致误解或者用于其他用途及由此造成的后果，本公司不负相应法律责任。

*All pages of the report are integral parts of the report. The Company shall not be held legally liable for any misunderstanding by using separate page(s) of the report or other use of any part of the page.*

7. 未经本公司书面同意，不得将此报告用于广告宣传、法庭举证、仲裁及其他相关活动。

*Without the company's consent in written form, the report shall not be used for advertising, court evidence, arbitration and other related activities.*

8. 除客户特别申明并支付样品管理费，所有样品超过标准规定的时效期均不再做留样。

*Except for the customer's special declaration and payment of sample management fee, all samples will not be reserved beyond the period of validity specified by standard.*



检测报告  
TEST Report

九安检测  
J&A TESTING

报告编号 (Report No.): SS240173003

第1页 共6页

委托单位 Client	浙江莎布蕾食品有限公司				
委托单位地址 Address	浙江省嘉兴市嘉善县惠民街道玉山路35号5号厂房				
生产商 Manufacturer	浙江莎布蕾食品有限公司				
生产商地址 Manufacturer Address	/				
样品名称 Sample Description	武士曲奇 (牛奶蔓越莓味)	样品编号 Sample No.	SS240173003	样品批号 Sample Lot	/
样品规格 Sample Specification	128g/盒	质量等级 Quality Grade	/	样品类型 Sample Type	热加工烘烤类糕点
样品备注 Sample Remark	该产品另有规格: 50g、70g、100g、128g、145g、8g、145g、128g。	生产日期 Production Date	2024年01月08日	商标 Trademark	/
以上样品及信息由客户提供及确认, 本实验室不承担证实客户提供信息的准确性、适当性和(或)完整性责任。					
样品描述 Sample Character	盒装, 无破损, 内含密封小袋装				
到样数量 Sample Quantity	128g/盒*8盒	到样日期 Received Date	2024年01月22日		
检测周期 Test Period	2024年01月22日-2024年01月29日	检测类别 Test Category	委托检测		
执行标准 Executive Standard	GB 7099-2015《食品安全国家标准 糕点、面包》				
检测项目 Test Item	霉菌,铝的残留量(以干基计),铅,金黄色葡萄球菌,酸价(以脂肪计)(KOH)等				
检测依据 Test Method	见报告内页				
检测结果 Test Result	见报告内页				
检测结论 Test Conclusion	依据客户要求, 对所送样品进行检测, 所检项目符合GB 7099-2015《食品安全国家标准 糕点、面包》标准要求。				
本报告的检测数据和结果仅对送检样品负责。未经检测机构书面同意, 委托人不得擅自使用检测结果进行不当宣传。(2)					
备注 Remark	/				

批准人

Approved by

李娜

审核人

Verified by

郑巨龙

编制人

Edited by

李雨晴



检测报告  
Test Report

报告编号(Report No.): SS240173003

第2页 共6页

检测结果 Test Results							
序号 Sort	检验项目 Test Item	检测依据 Test Method	单位 Unit	检测值 Test Result	技术要求 Requirement	单项结论 Conclusion	备注 Remark
1	色泽	GB 7099-2015 (3.2)	/	具有武士曲奇 (牛奶蔓越莓 味)应有的正常 色泽	具有产品应有 的正常色泽	合格	/
2	滋味、气味	GB 7099-2015 (3.2)	/	具有武士曲奇 (牛奶蔓越莓 味)应有的气味 和滋味,无异味	具有产品应有 的气味和滋味, 无异味	合格	/
3	状态	GB 7099-2015 (3.2)	/	无霉变、无生虫 及其他正常视 力可见的外来 异物	无霉变、无生虫 及其他正常视 力可见的外来 异物	合格	/
4	酸价(以脂肪计) (KOH)	GB 5009.229-2016 (第二法)	mg/g	0.24	≤5	合格	/
5	净含量 <sup>b</sup>	JJF 1070-2005 (附录C)	g	128.6	≥122.2	合格	/
6	过氧化值(以脂 肪计)	GB 5009.227-2016 (第一法)	g/100 g	0.0038	≤0.25	合格	/
7	铅	GB 5009.12-2017 (第一法)	mg/kg	未检出 (<0.02)	≤0.5	合格	/
8	铝的残留量(以 干基计)	GB 5009.182-2017 (第三法)	mg/kg	<2.0	≤100	合格	LOQ=2
9	山梨酸及其钾盐 (以山梨酸计)	GB 5009.28-2016 (第一法)	g/kg	0.0692	≤1.0	合格	/
10	糖精钠(以糖精 计)	GB 5009.28-2016 (第一法)	g/kg	未检出 (<0.005)	不得使用	合格	/
11	苯甲酸及其钠盐 (以苯甲酸计)	GB 5009.28-2016 (第一法)	g/kg	未检出 (<0.005)	不得使用	合格	/
12	霉菌	GB 4789.15-2016 (第一法)	CFU/g	<10	≤150	合格	/
13	沙门氏菌	GB 4789.4-2016	/25g	未检出, 未检出, 未检出, 未检出, 未检出	n=5,c=0,m=0	合格	/
14	菌落总数 <sup>a</sup>	GB 4789.2-2022	CFU/g	<10, <10, <10, <10, <10	n=5,c=2, m=10 <sup>4</sup> , M=10 <sup>5</sup>	合格	/
15	大肠菌群	GB 4789.3-2016 (第二法)	CFU/g	<10, <10, <10, <10, <10	n=5,c=2,m=10, M=10 <sup>2</sup>	合格	/



检测报告  
Test Report

报告编号(Report No.): SS240173003

第3页 共6页

检测结果 Test Results							
序号 Sort	检验项目 Test Item	检测依据 Test Method	单位 Unit	检测值 Test Result	技术要求 Requirement	单项结论 Conclusion	备注 Remark
16	金黄色葡萄球菌	GB 4789.10-2016 (第二法)	CFU/g	<10, <10, <10, <10, <10	n=5,c=1, m=10 <sup>2</sup> , M=10 <sup>3</sup>	合格	/

备注: a.该项目暂未纳入本实验室的CNAS能力范围内。  
b.检测结果为单件商品计量, 其标签标示值为128g.



# 检验报告

## TEST Report

报告编号 (Report No.): SS240173003

第4页 共6页

审核结果			
Audit Results			
序号 Sort	审核项目 Audit Item	审核依据 Audit Basis	单项结论 Conclusion
1	基本要求	GB 7718-2011	合格
2	食品名称	GB 7718-2011	合格
3	配料表	GB 7718-2011	合格
4	配料的定量标示	GB 7718-2011	合格
5	净含量和规格	GB 7718-2011	合格
6	生产者、经销者的名称、地址和联系方式	GB 7718-2011	合格
7	日期标示	GB 7718-2011	合格
8	贮存条件	GB 7718-2011	合格
9	食品生产许可证编号	GB 7718-2011	合格
10	产品标准代号	GB 7718-2011	合格
11	质量等级	GB 7718-2011	/
12	食用方法	GB 7718-2011	合格
13	其他	GB 7718-2011	/
14	致敏物质	GB 7718-2011	合格
15	营养标签	GB 7718-2011	合格

备注： 1.标签审核不包括内容真实性的核实。



检测报告

TEST Report

报告编号 (Report No.): SS240173003

第5页 共6页

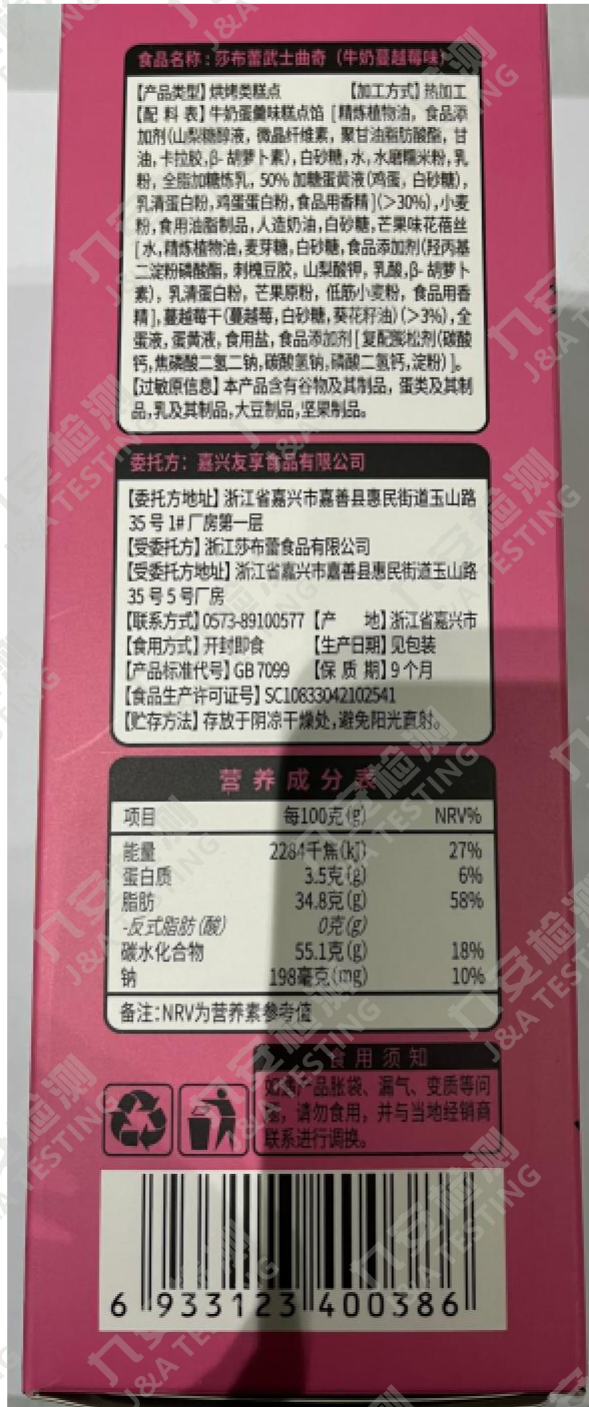

检测报告

TEST Report

报告编号 (Report No.): SS240173003

第6页 共6页



\*\*\* 报告结束 Test Report End \*\*\*

