



23130034B033



中国认可
国际互认
检测
TESTING
CNAS L9241

检验报告

报告编号: JATF24042407-01

第 1 页 共 5 页

样品编号: 202408425

样品名称: 手撕面包 (提子味)

委托单位: 福建爱乡亲食品股份有限公司

检验类型: 委托检测



厦门鉴科检测技术有限公司

Xiamen Janko Testing Service Co., Ltd.

检验报告

报告编号: JATF24042407-01

第 2 页 共 5 页

样品编号: 202408425

以下信息由委托单位提供

| | | | |
|-----------|--------------------------------------|------|----------------------|
| 委托单位名称 | 福建爱乡亲食品股份有限公司 | 生产日期 | 2024. 03. 30 |
| 委托单位联系方式 | 晋江市经济开发区东福路5号 | 批号 | 2024/03/30 B66 10:43 |
| 标称生产者名称 | 福建爱乡亲食品股份有限公司 | 商标 | 合力黔惠 |
| 标称生产者联系方式 | 晋江市经济开发区东福路5号1幢1楼东侧, 2楼, 2幢, 综合楼2、3楼 | 规格型号 | 计量称重、338克/包、1.56kg/箱 |
| 样品名称 | 手撕面包(提子味) | 质量等级 | — |
| 样品来源 | — | | |
| 备注 | — | | |

以下信息由厦门鉴科检测技术有限公司提供

| | | | |
|------|---|--------|-----------------------|
| 样品数量 | 1.5kg | 样品规格型号 | 计量称重 |
| 样品状态 | 常温袋装, 包装完好 | | |
| 到样日期 | 2024-04-08 | 检测日期 | 2024-04-08~2024-04-15 |
| 检验结论 | 该送检样品经检验, 所检项目符合GB/T 20981-2021《面包质量通则》(起酥面包)、GB 7099-2015《食品安全国家标准糕点、面包》的要求。 | | |
| 备注 | — | | |

编制人: [Signature]

审核人: [Signature]

批准人: [Signature]

签发日期: 2024-04-15

检验报告

报告编号: JATF24042407-01

第 3 页 共 5 页

样品编号: 202408425

| 序号 | 检测项目 | | 检测结果 | 检测依据 | 标准或标示指标要求 | 单项判定 |
|----|-----------------------------------|-------|----------------------------|----------------------|---|------|
| | | | 手撕面包 (提子味) | | | |
| 1 | 感官 ^a | 形态 | 饱满, 多层, 具有手撕面包 (提子味) 应有的形态 | GB/T 20981-2021 | 饱满, 多层, 具有产品应有的形态 | 符合 |
| | | 色泽 | 呈黄棕色带有棕褐色 | GB/T 20981-2021 | 具有产品应有的色泽 | 符合 |
| | | 组织 | 纹理较清晰, 层次较分明 | GB/T 20981-2021 | 纹理较清晰, 层次较分明 | 符合 |
| | | 滋味与口感 | 表皮酥软, 内质松软, 无异味 | GB/T 20981-2021 | 表皮酥软或酥软, 内质松软, 无异味 | 符合 |
| | | 杂质 | 正常视力范围内无可见的外来异物 | GB/T 20981-2021 | 正常视力范围内无可见的外来异物 | 符合 |
| 2 | 水分 (g/100g) | | 22.7 | GB 5009.3-2016 第一法 | ≤ 40 | 符合 |
| 3 | 酸度(°T) | | 1.5 | GB/T 20981-2021 附录B | ≤ 6 | 符合 |
| 4 | 酸价 (以脂肪计) (KOH) (mg/g) | | 1.2 | GB 5009.229-2016 第二法 | ≤ 5 | 符合 |
| 5 | 过氧化值 (以脂肪计) ^a (g/100g) | | 0.0090 | GB 5009.227-2023 第一法 | ≤ 0.25 | 符合 |
| 6 | 铅 ^a (mg/kg) | | 未检出 (定量限:0.05) | GB 5009.12-2023 第二法 | ≤ 0.5 | 符合 |
| 7 | 山梨酸及其钾盐 (以山梨酸计) (g/kg) | | 未检出 (定量限:0.01) | GB 5009.28-2016 第一法 | ≤ 1.0 | 符合 |
| 8 | 丙酸及其钠盐、钙盐 (以丙酸计) (g/kg) | | 0.785 | GB 5009.120-2016 第一法 | ≤ 2.5 | 符合 |
| 9 | 脱氢乙酸及其钠盐 (以脱氢乙酸计) (g/kg) | | 0.256 | GB 5009.121-2016 第二法 | ≤ 0.5 | 符合 |
| 10 | 菌落总数 (CFU/g) | | <10, <10, <10, <10, <10 | GB 4789.2-2022 | n=5, c=2, m=10 ⁴ , M=10 ⁵ | 符合 |
| 11 | 大肠菌群 (CFU/g) | | <10, <10, <10, <10, <10 | GB 4789.3-2016 第二法 | n=5, c=2, m=10, M=10 ² | 符合 |
| 12 | 沙门氏菌 (/25g) | | 未检出, 未检出, 未检出, 未检出, 未检出 | GB 4789.4-2016 | n=5, c=0, m=0 | 符合 |

检验报告

报告编号: JATF24042407-01

第 4 页 共 5 页

样品编号: 202408425

| 序号 | 检测项目 | 检测结果 | 检测依据 | 标准或标示指标要求 | 单项判定 |
|----|-----------------|----------------------------|------------------------|----------------------------|------|
| | | 手撕面包 (提子味) | | | |
| 13 | 金黄色葡萄球菌 (CFU/g) | <10, <10, <10, <10, <10 | GB 4789.10-2016 第二法 | n=5, c=1, m=100, M=1000 | 符合 |
| 14 | 霉菌 (CFU/g) | <10 | GB 4789.15-2016 第一法 | ≤ 150 | 符合 |

附样品图片:



检验报告

报告编号: JATF24042407-01

第 5 页 共 5 页

样品编号: 202408425

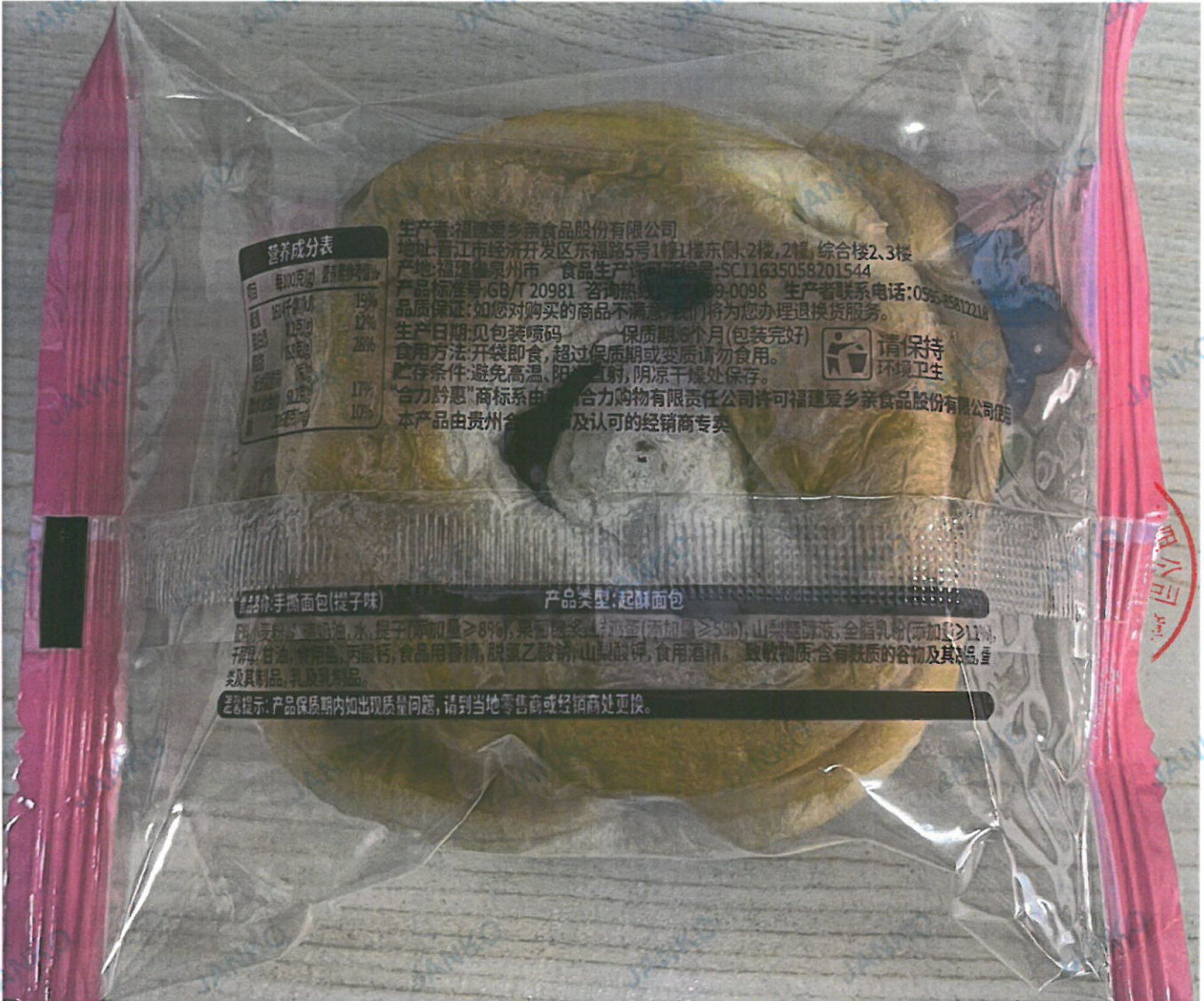

报告结束

声明:

1. 报告中委托单位提供的信息真实性由委托单位负责, 本公司不承担由此引起的经济和法律风险。2. 检验报告仅对来样负责, 对于报告及所载内容的使用、使用所产生的直接或间接损失及一切法律后果, 本公司不承担任何经济和法律风险。3. 部分复制或复制报告未重新加盖本公司“检测报告专用章”和骑缝章无效。4. 检验报告涂改无效; 报告无编制、审核和批准人签章无效; 检验报告未加盖本公司“检测报告专用章”和骑缝章无效; 无原件可供核对的无效。5. 对检验报告若有异议, 请在收到报告之日起十五日(以邮戳为准)内向本公司提出。6. 本公司保证工作的客观公正性, 对委托单位的商业信息技术文件等商业秘密履行保密义务。7. 限量要求由委托方提供, 本公司对结果和限值进行了直接比较, 未考虑不确定度的影响和/或相关法规的要求, 本公司不承担由此产生的任何风险。8. 如果项目右上角标注“a”, 表示该项目不在本公司的CNAS认可范围内。