



检验报告

TEST REPORT

WJ(2022)SW749

产品名称

杨梅

Product Name

生产单位

溜溜果园集团股份有限公司

Manufacturer

委托单位

溜溜果园集团股份有限公司

Applicant

检验类别

委托检验（型式试验）

Test Kind

芜湖市产品质量监督检验所

WUHU INSTITUTE OF PRODUCT QUALITY SUPERVISION

芜湖市产品质量监督检验所

Wuhu Institute of Product Quality Supervision

检验报告

Test Report

WJ(2022)SW749 号

共 3 页 第 1 页

样品名称 Sample Name	杨梅				
规格型号 Specifications	128g	商 标 Brand	溜溜梅		
生产日期\批号 Manufacturing Date\ Batch No.	/	A2022120901	样品等级 Sample Grade	A级	
抽样地点 Sampling Location	/		样品状态 Sample Description	外观正常	
委托单位\地址\电话 Applicant\Add\Tel	溜溜果园集团股份有限公司		安徽芜湖繁昌经济开发区纬二 路		18055312526
生产单位\地址\电话 Manufacturer\Add\Tel	溜溜果园集团股份有限公司		/	/	
任务来源\检验类别 Being Tested form\Inspection Type	企业委托检验		委托检验（型式试验）		
抽样单位 Sampling Unit	/				
抽样日期 Sampling Date	/	抽样人员 Sampling Staff	/	送样人员 Samples staff	徐荣莽
样品数量 Sample Quantity	512g	抽样基数 Sample Base	/	到样日期 Samples Arrival	2022-12-15
抽样单\委托书编号 Sampling\Applicant No.	/	抽样方式 Sampling Method	/	检验项目 Items Of Test	共 23 项
检验依据 Test Standard(s)	/				
判定依据 Criterion	GB/T 10782-2021 《蜜饯通则》				
检验结论 Test Conclusion	<p style="text-align: center;">该样品经检验，所检项目符合GB/T 10782-2021 《蜜饯通则》标准要求。</p> <div style="text-align: right; margin-top: 10px;">  <p>签发日期: 2023年1月10日 Date:</p> </div>				
备 注 Note	50g/袋、136g/袋、100g/罐、散装、礼盒装、其它规格				

批准:
Approval

李强

审核:
Inspector

俞俊

主检:
Personal

秦臻

芜湖市产品质量监督检验所

Wuhu Institute of Product Quality Supervision

检验报告（续页）

Test Report

No:WJ(2022)SW749

共 3 页 第 2 页

序号 Order number	检验项目 Items of test	单位 Unit	技术要求 Requirements	实测值 Results of test	单项判定 Single judge	
1	感官要求	/	应符合GB/T 10782-2021标准中第6.1条要求。	符合要求	合格	
2	净含量	g	$\geq 128_{-5.76}$	128	合格	
3	水分	%	≤ 35	24.6	合格	
4	总糖（以葡萄糖计）	%	≤ 82	58.9	合格	
5	铅（以Pb计）	mg/kg	≤ 1.0	未检出 (检出限:0.02mg/kg)	合格	
6	镉（以Cd计）	mg/kg	≤ 0.05	0.0022	合格	
7	二氧化硫残留量	g/kg	≤ 0.35	未检出 (检出限: 3.0mg/kg)	合格	
8	苯甲酸	g/kg	≤ 0.5	未检出 (检出限:5.0mg/kg)	合格	
9	山梨酸	g/kg	≤ 0.5	未检出 (检出限:5.0mg/kg)	合格	
10	脱氢乙酸	g/kg	不得检出	未检出 (检出限:2.0mg/kg)	合格	
11	防腐剂混合使用时各自用量占其最大使用量的比例之和	/	≤ 1	0（仅包含所检防腐剂）	合格	
12	糖精钠（以糖精计）	g/kg	≤ 5.0	未检出 (检出限:5.0mg/kg)	合格	
13	甜蜜素	g/kg	≤ 8.0	未检出 (检出限: 10.0mg/kg)	合格	
14	蔗糖素	g/kg	≤ 1.5	未检出 (检出限:2.5mg/kg)	合格	
15	着色剂	亮 蓝	g/kg	≤ 0.025	未检出 (检出限:1.0mg/kg)	合格
		柠檬黄	g/kg	≤ 0.1	未检出 (检出限:0.5mg/kg)	合格
		日落黄	g/kg	≤ 0.1	未检出 (检出限:0.5mg/kg)	合格
		苋菜红	g/kg	≤ 0.05	未检出 (检出限:0.5mg/kg)	合格
		胭脂红	g/kg	≤ 0.05	未检出 (检出限:0.5mg/kg)	合格
16	相同色泽着色剂混合使用时各自用量占其最大使用量的比例之和	/	≤ 1	0（仅包含所检着色剂）	合格	

芜湖市产品质量监督检验所

Wuhu Institute of Product Quality Supervision

检验报告 (续页)

Test Report

No:WJ(2022)SW749

共 3 页 第 3 页

序号 Order number	检验项目 Items of test	单位 Unit	技术要求 Requirements	实测值 Results of test	单项判定 Single judge
17	滴滴涕再残留量	mg/kg	不得检出	未检出 (检出限:0.461 μg/kg)	合格
18	菌落总数	CFU/g	n=5; c=2; m=10 ³ ; M=10 ⁴	<10、<10、<10、<10、<10	合格
19	大肠菌群	CFU/g	n=5; c=2; m=10; M=10 ²	<10、<10、<10、<10、<10	合格
20	霉菌	CFU/g	≤50	<10	合格
21	沙门氏菌	/	n=5; c=0; m=0	未检出、未检出、未检出、未检出、未检出	合格
22	金黄色葡萄球菌	/	n=5; c=1; m=100CFU/g; M=1000CFU/g	<10、<10、<10、<10、<10	合格
23	标签	/	应符合GB 7718-2011第4.1条、GB 28050-2011要求	符合要求 (详见图片)	合格

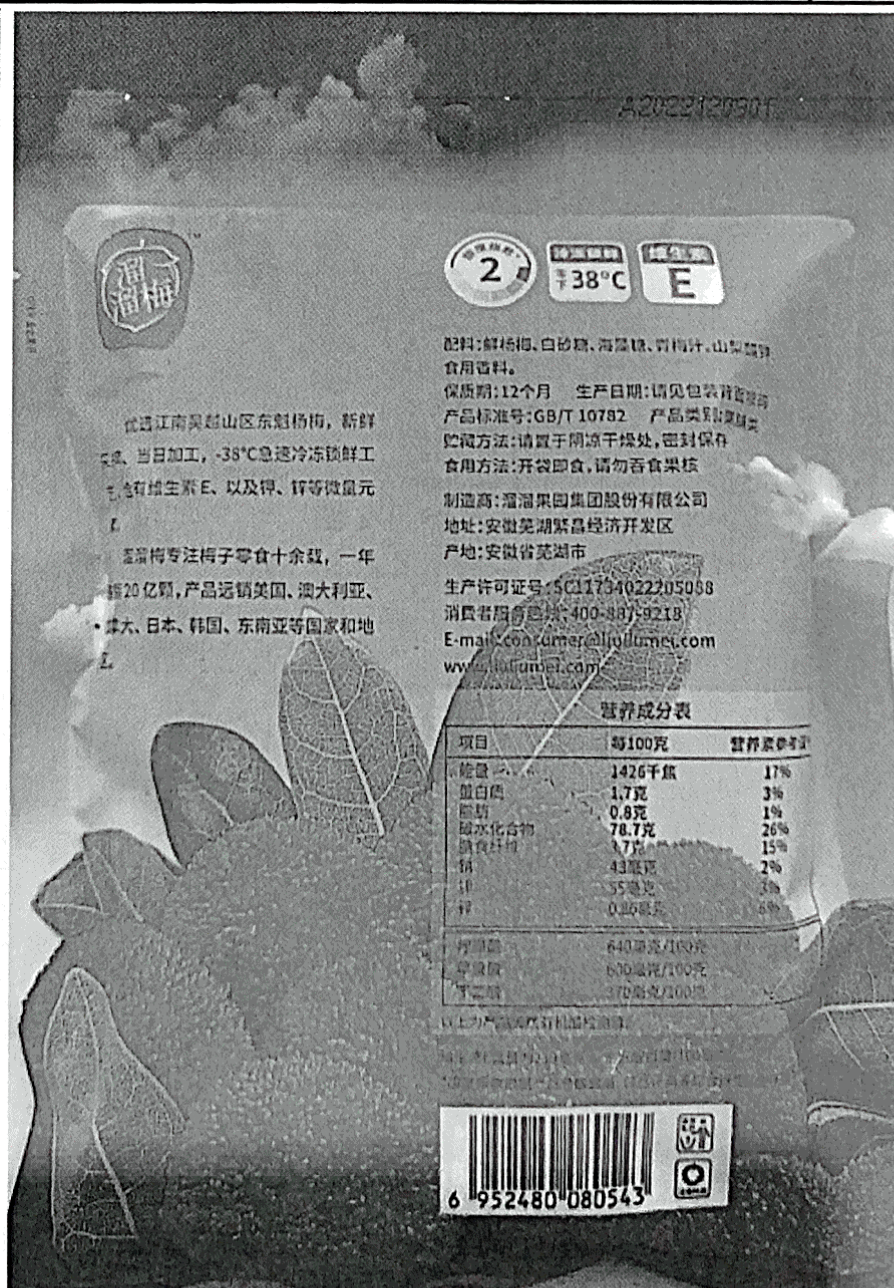
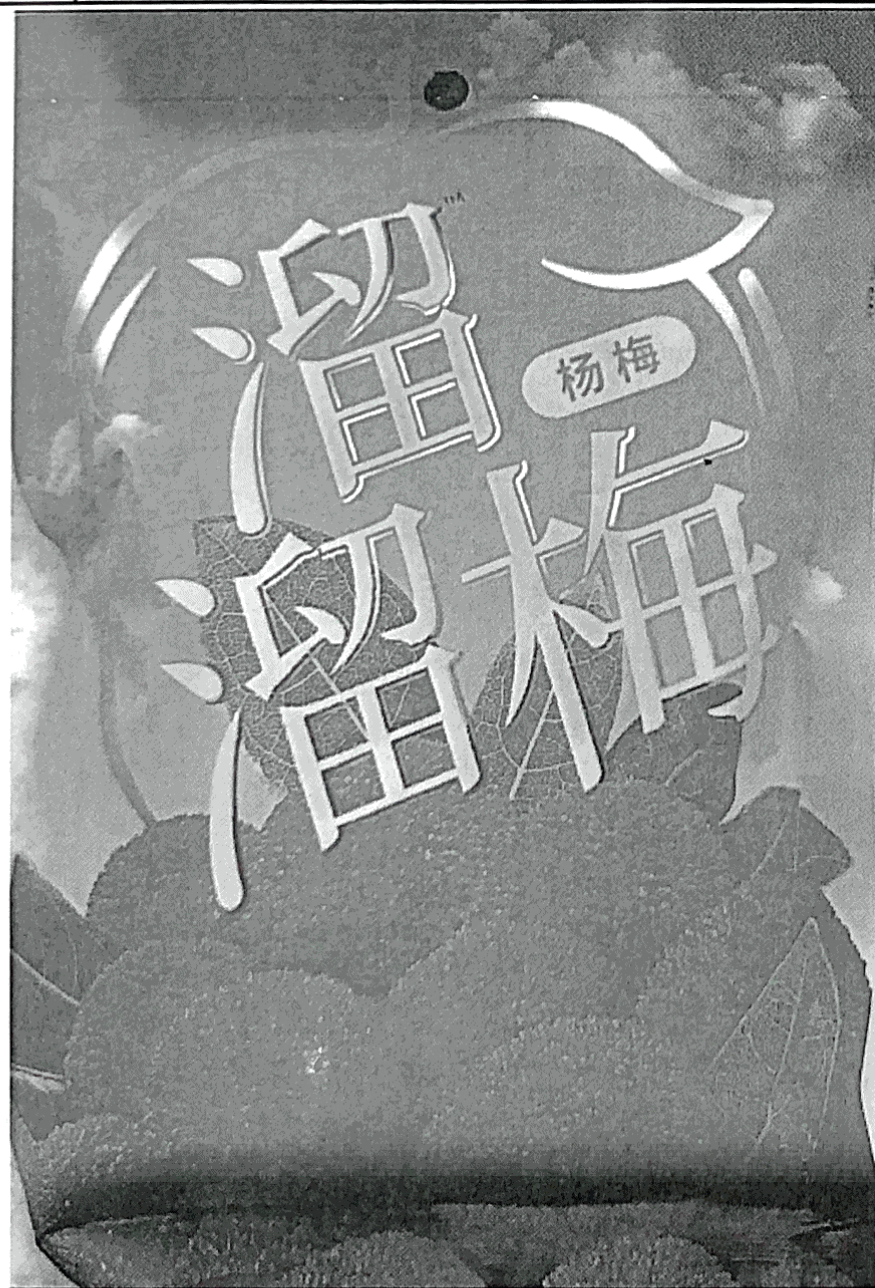

※仅对标签完整性规范性进行核查, 不对产品实物与标识标签内容真实性进行核查
以下空白

Report finalized