



221200110255

# 检验报告

TEST REPORT

WJ(2022)SW578

产品名称

九制梅

Product Name

生产单位

溜溜果园集团股份有限公司

Manufacturer

委托单位

溜溜果园集团股份有限公司

Applicant

检验类别

委托检验（型式试验）

Test Kind

芜湖市产品质量监督检验所

Wuhu Institute of Product Quality Supervision

# 芜湖市产品质量监督检验所

Wuhu Institute of Product Quality Supervision

## 检验报告

Test Report

WJ(2022)SW578 号

共 3 页 第 1 页

|   |   |                         |                            |                         |             |
|---|---|-------------------------|----------------------------|-------------------------|-------------|
| 样品名称<br>Sample Name                               | 九制梅   |                         |                            |                         |             |
| 规格型号<br>Specifications                            | 136g  | 商 标<br>Brand            | 溜溜梅                        |                         |             |
| 生产日期\批号<br>Manufacturing Date\<br>Batch No.       | /   | A2022080201             | 样品等级<br>Sample Grade       | A级                      |             |
| 抽样地点<br>Sampling Location                         | /   |                         | 样品状态<br>Sample Description | 外观正常                    |             |
| 委托单位\地址\电话<br>Applicant\Add\Tel                   | 溜溜果园集团股份有限公司  |                         | 安徽芜湖繁昌经济开发区纬二<br>路         |                         | 18055312526 |
| 生产单位\地址\电话<br>Manufacturer\Add\Tel                | 溜溜果园集团股份有限公司  |                         | /                          | /                       |             |
| 任务来源\检验类别<br>Being Tested<br>form\Inspection Type | 企业委托检验  |                         | 委托检验（型式试验）                 |                         |             |
| 抽样单位<br>Sampling Unit                             | /   |                         |                            |                         |             |
| 抽样日期<br>Sampling Date                             | /   | 抽样人员<br>Sampling Staff  | /                          | 送样人员<br>Samples staff   | 徐荣莽         |
| 样品数量<br>Sample Quantity                           | 544g  | 抽样基数<br>Sample Base     | /                          | 到样日期<br>Samples Arrival | 2022-09-08  |
| 抽样单\委托书编号<br>Sampling\Applicant No.               | /   | 抽样方式<br>Sampling Method | /                          | 检验项目<br>Items Of Test   | 共 23 项      |
| 检验依据<br>Test Standard(s)                          | /   |                         |                            |                         |             |
| 判定依据<br>Criterion                                 | GB/T 10782-2021 《蜜饯质量通则》  |                         |                            |                         |             |
| 检验结论<br>Test Conclusion                           | 该样品经检验，所检项目符合GB/T 10782-2021 《蜜饯质量通则》标准要求。<br><div style="text-align: right; margin-top: 10px;">                     签发日期: 2022年9月30日<br/>                     Date:                 </div> |                         |                            |                         |             |
| 备 注<br>Note                                       | 52g/袋、散装、礼盒装、其它规格   |                         |                            |                         |             |



批准:  
Approval

李强

审核:  
Inspector

俞俊

主检:  
Personal

秦臻

# 芜湖市产品质量监督检验所

Wuhu Institute of Product Quality Supervision

## 检验报告 (续页)

Test Report

No:WJ(2022)SW578

共 3 页 第 2 页

| 序号<br>Order<br>number | 检验项目<br>Items of test    | 单位<br>Unit | 技术要求<br>Requirements          | 实测值<br>Results of test  | 单项判定<br>Single<br>judge |    |
|-----------------------|--------------------------|------------|-------------------------------|-------------------------|-------------------------|----|
| 1                     | 感官要求                     | /          | 应符合GB/T 10782-2021标准中第6.1条要求。 | 符合要求                    | 合格                      |    |
| 2                     | 净含量                      | g          | $\geq 136_{-6.12}$            | 136                     | 合格                      |    |
| 3                     | 水分                       | %          | $\leq 35$                     | 18.1                    | 合格                      |    |
| 4                     | 总糖 (以葡萄糖计)               | %          | $\leq 70$                     | 49.2                    | 合格                      |    |
| 5                     | 氯化钠                      | %          | $\leq 8$                      | 3.2                     | 合格                      |    |
| 6                     | 铅 (以Pb计)                 | mg/kg      | $\leq 1.0$                    | 未检出<br>(检出限:0.02mg/kg)  | 合格                      |    |
| 7                     | 镉 (以Cd计)                 | mg/kg      | $\leq 0.05$                   | 0.0054                  | 合格                      |    |
| 8                     | 二氧化硫残留量                  | g/kg       | $\leq 0.35$                   | 未检出<br>(检出限: 3.0mg/kg)  | 合格                      |    |
| 9                     | 苯甲酸                      | g/kg       | $\leq 0.5$                    | 未检出<br>(检出限:5.0mg/kg)   | 合格                      |    |
| 10                    | 山梨酸                      | g/kg       | $\leq 0.5$                    | 未检出<br>(检出限:5.0mg/kg)   | 合格                      |    |
| 11                    | 脱氢乙酸                     | g/kg       | 不得检出                          | 未检出<br>(检出限:2.0mg/kg)   | 合格                      |    |
| 12                    | 防腐剂混合使用时各自用量占其最大使用量的比例之和 | /          | $\leq 1$                      | 0 (仅包含所检防腐剂)            | 合格                      |    |
| 13                    | 糖精钠 (以糖精计)               | g/kg       | $\leq 5.0$                    | 0.0337                  | 合格                      |    |
| 14                    | 甜蜜素                      | g/kg       | $\leq 8.0$                    | 未检出<br>(检出限: 10.0mg/kg) | 合格                      |    |
| 15                    | 蔗糖素                      | g/kg       | $\leq 1.5$                    | 0.1                     | 合格                      |    |
| 16                    | 着色剂                      | 亮蓝         | g/kg                          | $\leq 0.025$            | 未检出<br>(检出限:1.0mg/kg)   | 合格 |
|                       |                          | 柠檬黄        | g/kg                          | $\leq 0.1$              | 未检出<br>(检出限:0.5mg/kg)   | 合格 |
|                       |                          | 日落黄        | g/kg                          | $\leq 0.1$              | 未检出<br>(检出限:0.5mg/kg)   | 合格 |
|                       |                          | 苋菜红        | g/kg                          | $\leq 0.05$             | 未检出<br>(检出限:0.5mg/kg)   | 合格 |
|                       |                          | 胭脂红        | g/kg                          | $\leq 0.05$             | 未检出<br>(检出限:0.5mg/kg)   | 合格 |

# 芜湖市产品质量监督检验所

Wuhu Institute of Product Quality Supervision

## 检验报告 (续页)

Test Report

No:WJ(2022)SW578

共 3 页 第 3 页

| 序号<br>Order<br>number | 检验项目<br>Items of test        | 单位<br>Unit | 技术要求<br>Requirements                            | 实测值<br>Results of test  | 单项判定<br>Single<br>judge |
|-----------------------|------------------------------|------------|---|-------------------------|-------------------------|
| 17                    | 相同色泽着色剂混合使用时各自用量占其最大使用量的比例之和 | /          | ≤1  | 0 (仅包含所检着色剂)            | 合格                      |
| 18                    | 滴滴涕再残留量                      | mg/kg      | 不得检出  | 未检出<br>(检出限: 1.0 μg/kg) | 合格                      |
| 19                    | 菌落总数                         | CFU/g      | n=5; c=2; m=10 <sup>3</sup> ; M=10 <sup>4</sup> | <10、<10、<10、<10、<10     | 合格                      |
| 20                    | 大肠菌群                         | CFU/g      | n=5; c=2; m=10; M=10 <sup>2</sup>               | <10、<10、<10、<10、<10     | 合格                      |
| 21                    | 霉菌                           | CFU/g      | ≤50   | <10                     | 合格                      |
| 22                    | 沙门氏菌                         | /          | n=5; c=0; m=0                                   | 未检出、未检出、未检出、未检出、未检出     | 合格                      |
| 23                    | 金黄色葡萄球菌                      | /          | n=5; c=1; m=100CFU/g; M=1000CFU/g               | <10、<10、<10、<10、<10     | 合格                      |
| 24                    | 标签                           | /          | 应符合GB 7718-2011第4.1条、GB 28050-2011要求            | 符合要求 (详见图片)             | 合格                      |

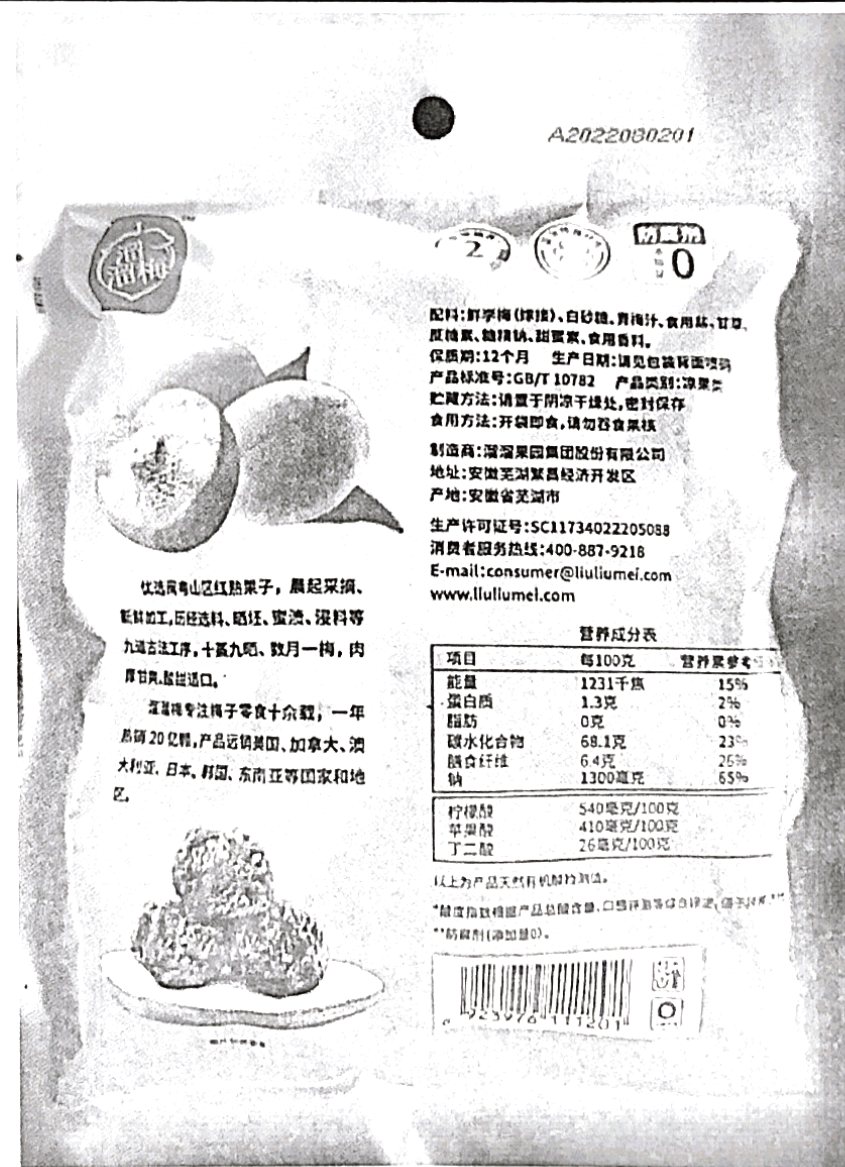

※仅对标签完整性规范性进行核查, 不对产品实物与标识标签内容真实性进行核查  
以下空白

Report finalized