



210900110152



(2021)沪市监认验第135号



中国认可
国际互认
检测
TESTING
CNAS L0128



W023061000183

检测报告

Test Report



3b1yuuPk

产品名称： 珍宝珠酸喵喵猫猫造型凝胶糖果
Name of Sample

规格型号： /
Type

委托单位： 不凡帝范梅勒糖果（中国）有限公司
Applicant

检测类别： 委托检测
Test Purpose



上海市质量监督检验技术研究院
Shanghai Institute of Quality Inspection and Technical Research

上海市质量监督检验技术研究院

检测报告

报告编号: W023061000183

共3页 第1页

样品名称	珍宝珠酸喵喵猫造型凝胶糖果		检测类别	委托检测
型号规格等级	/ 合格品		商标	珍宝珠
委托单位	不凡帝范梅勒糖果(中国)有限公司			
受检单位	不凡帝范梅勒糖果(中国)有限公司			
标称生产单位	不凡帝范梅勒糖果(中国)有限公司上海闵行分公司			
委托书编号	W023061000183	委托/抽样日期	2023.01.04	
到样日期	2023.01.04	抽样地点	/	
样品数量	18件(990克)	受检批数量	/	
生产日期	20221216	批号/编号	20221216	
样品到样状态	完好		邮寄到样	
检测地点	上海市苍梧路381号			
检测依据	见检测依据页			
判定依据	SB/T 10021-2017《糖果 凝胶糖果》 GB 2762-2017《食品安全国家标准 食品中污染物限量》 GB 2760-2014《食品安全国家标准 食品添加剂使用标准》 GB 17399-2016《食品安全国家标准 糖果》			
检测日期	2023年01月04日至2023年01月19日			
检测结论	该样品本次所检项目检测结果符合上述检测依据/判定依据相关规定。详见本报告检测结果汇总表。 (检测报告专用章) 签发日期: 2023年01月28日			
委托单位 通讯资料	地址	上海市闵行经济技术开发区绿春路318号		
	邮编	200245	电话	34054668*1526
备注	本报告检验检测结论是根据检验检测依据/判定依据仅对所检项目得出的,不代表未经检验检测的项目或功能符合要求。 本报告共有2份,分别为W023061000183, W023061000183-1。 企业声称该样品有规格为55克/袋, 21克/袋的包装, 该信息由企业提供, 实验室对此真实性不承担责任。 注意事项、声明及所属单位一览表为本报告的组成部分。			

批准: 戴彦韵
副主任

戴彦韵

审核:

张妮

主检:

印打

检测报告

报告编号: W023061000183

上海市质量监督检验技术研究院

共3页 第2页

检测依据

SB/T 10021-2017 《糖果 凝胶糖果》
GB 5009.7-2016 《食品安全国家标准 食品中还原糖的测定》
GB 5009.12-2017 《食品安全国家标准 食品中铅的测定》
GB 5009.34-2022 《食品安全国家标准 食品中二氧化硫的测定》
GB 4789.2-2022 《食品安全国家标准 食品微生物学检验 菌落总数测定》
GB 4789.3-2016 《食品安全国家标准 食品微生物学检验 大肠菌群计数》
SN/T 1743-2006 《食品中的诱惑红、酸性红、亮蓝、日落黄的含量检测 高效液相色谱法》



检测报告

报告编号: W023061000183

上海市质量监督检验技术研究院

共3页 第3页

检测结果汇总

序号	检测项目	技术要求	检测结果	检测依据	单项判定	备注
1	色泽	符合品种应有的色泽	正常	SB/T 10021-2017 (6.1)	符合	/
2	形态	块形较完整,大小基本一致,无明显变形,无黏连	正常	SB/T 10021-2017 (6.1)	符合	/
3	组织	口感韧性,略有咀嚼性,无淀粉裹筋现象。以淀粉为原料的,表面可有少量均匀熟淀粉,具有弹性和韧性	正常	SB/T 10021-2017 (6.1)	符合	/
4	滋味、气味	符合品种应有的滋味和气味,无异味	正常	SB/T 10021-2017 (6.1)	符合	/
5	杂质	无正常视力可见杂质	无	SB/T 10021-2017 (6.1)	符合	/
6	干燥失重	g/100g ≤18.0	11.3	SB/T 10021-2017 (附录A)	符合	/
7	还原糖(以葡萄糖计)	g/100g ≥10.0	38.2	GB 5009.7-2016 (第一法)	符合	/
8	铅(以Pb计)	mg/kg ≤0.5	未检出 (<0.05)	GB 5009.12-2017 (第二法)	符合	/
9	二氧化硫残留量	g/kg ≤0.1	未检出 (<0.010)	GB 5009.34-2022 (第一法)	符合	/
10	菌落总数	CFU/g n=5 c=2 m=10 ⁴ M=10 ⁵	<10; <10; <10 ; <10; <10	GB 4789.2-2022	符合	/
11	大肠菌群	CFU/g n=5 c=2 m=10 M=10 ²	<10; <10; <10 ; <10; <10	GB 4789.3-2016 (第二法)	符合	/
12	诱惑红	g/kg ≤0.3	0.00271	SN/T 1743-2006	符合	/

(以下空白)



W023061000183-1

检测报告

Test Report

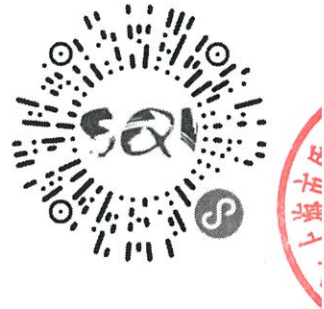

x07Utmlb

产品名称： 珍宝珠酸喵喵猫猫造型凝胶糖果
Name of Sample

规格型号： /
Type

委托单位： 不凡帝范梅勒糖果（中国）有限公司
Applicant

检测类别： 委托检测
Test Purpose

上海市质量监督检验技术研究院
Shanghai Institute of Quality Inspection and Technical Research



上海市质量监督检验技术研究院

检测报告

报告编号: W023061000183-1

共2页 第1页

样品名称	珍宝珠酸喵喵猫造型凝胶糖果		检测类别	委托检测
型号规格等级	/合格品		商标	珍宝珠
委托单位	不凡帝范梅勒糖果(中国)有限公司			
受检单位	不凡帝范梅勒糖果(中国)有限公司			
标称生产单位	不凡帝范梅勒糖果(中国)有限公司上海闵行分公司			
委托书编号	W023061000183	委托/抽样日期	2023.01.04	
到样日期	2023.01.04	抽样地点	/	
样品数量	18件(990克)	受检批数量	/	
生产日期	20221216	批号/编号	20221216	
样品到样状态	完好	邮寄到样		
检测地点	上海市苍梧路381号			
检测依据	参照GB 5009.35-2016《食品安全国家标准 食品中合成着色剂的测定》			
判定依据	GB 2760-2014《食品安全国家标准 食品添加剂使用标准》			
检测日期	2023年01月04日至2023年01月19日			
检测结论	本报告仅提供单项检测结论。详见本报告检测结果汇总表。 (检测报告专用章) 签发日期: 2023年01月28日			
委托单位通讯资料	地址	上海市闵行经济技术开发区绿春路318号		
	邮编	200245	电话	34054668*1526
备注	本报告检验检测结论是根据检验检测依据/判定依据仅对所检项目得出的,不代表未经检验检测的项目或功能符合要求。 本报告共有2份,分别为W023061000183-1, W023061000183。 相关项目未取得资质认定,仅作为科研、教学或内部质量控制之用。 企业声称该样品有规格为55克/袋,21克/袋的包装,该信息由企业提供,实验室对此真实性不承担责任。 注意事项、声明及所属单位一览表为本报告的组成部分。			

批准: 戴彦韵
副主任

戴彦韵

审核:

张妮

主检:

邵打臣

检测报告

报告编号: W023061000183-1

上海市质量监督检验技术研究院

共2页 第2页

检测结果汇总

序号	检测项目	技术要求	检测结果	检测依据	单项判定	备注
1	柠檬黄 g/kg	≤0.3	0.0042	GB 5009.35-2016	符合	/
2	日落黄 g/kg	≤0.3	0.0043	GB 5009.35-2016	符合	/
3	亮蓝 g/kg	≤0.3	0.00099	GB 5009.35-2016	符合	/

(以下空白)





210900110152



(2021)沪市监认验第135号



中国认可
国际互认
检测
TESTING
CNAS L0128



W023061000184

检测报告

Test Report



MDLgehen

产品名称： 珍宝珠酸喵喵猫猫造型凝胶糖果
Name of Sample

规格型号： /
Type

委托单位： 不凡帝范梅勒糖果（中国）有限公司
Applicant

检测类别： 委托检测
Test Purpose

上海市质量监督检验技术研究院
Shanghai Institute of Quality Inspection and Technical Research



上海市质量监督检验技术研究院

检测报告

报告编号: W023061000184

共6页 第1页

样品名称	珍宝珠酸喵喵猫造型凝胶糖果		检测类别	委托检测
型号规格等级	/ 合格品		商标	珍宝珠
委托单位	不凡帝范梅勒糖果(中国)有限公司			
受检单位	不凡帝范梅勒糖果(中国)有限公司			
标称生产单位	不凡帝范梅勒糖果(中国)有限公司上海闵行分公司			
委托书编号	W023061000184	委托/抽样日期	2023.01.04	
到样日期	2023.01.04	抽样地点	/	
样品数量	2个标签	受检批数量	/	
生产日期	20221216	批号/编号	20221216	
样品到样状态	完好			邮寄到样
检测地点	上海市苍梧路381号			
检测依据	GB 7718-2011《食品安全国家标准 预包装食品标签通则》 GB 28050-2011《食品安全国家标准 预包装食品营养标签通则》			
判定依据	GB 7718-2011《食品安全国家标准 预包装食品标签通则》 GB 28050-2011《食品安全国家标准 预包装食品营养标签通则》			
检测日期	2023年01月04日 至 2023年01月17日			
检测结论	<p>经检查,该样品标签符合上述检测依据/判定依据相关规定。详见本报告检测结果汇总表。</p> <p style="text-align: right;">(检测报告专用章)</p> <p style="text-align: right;">签发日期: 2023年01月17日</p>			
委托单位 通讯资料	地址	上海市闵行经济技术开发区绿春路318号		
	邮编	200245	电话	34054668*1526
备注	<p>本报告检验检测结论是根据检验检测依据/判定依据仅对所检项目得出的,不代表未经检验检测的项目或功能符合要求。</p> <p>1# 55克/袋, 2# 21克/袋</p> <p>注意事项、声明及所属单位一览表为本报告的组成部分。</p>			

批准: 林琳
副科长

林琳

审核:

张华燕

主检:

印打

检测报告

报告编号: W023061000184

上海市质量监督检验技术研究院

共6页 第2页

检测结果汇总

序号	检测项目	技术要求	检测结果	检测依据	单项判定	备注
1	标签	GB 7718-2011; GB 28050-2011	符合标准要求	GB 7718-2011 GB 28050-2011	符合	不包括内容真实性的核实。1#
		GB 7718-2011; GB 28050-2011	符合标准要求	GB 7718-2011 GB 28050-2011	符合	不包括内容真实性的核实。2#

检测报告

报告编号: W023061000184

上海市质量监督检验技术研究院

共6页 第3页



检测报告

报告编号: W023061000184

上海市质量监督检验技术研究院

共6页 第4页



SQI/KJ-JL/BG-03

检测报告

报告编号: W023061000184

上海市质量监督检验技术研究院

共6页 第5页



检测报告

报告编号: W023061000184

上海市质量监督检验技术研究院

共6页 第6页

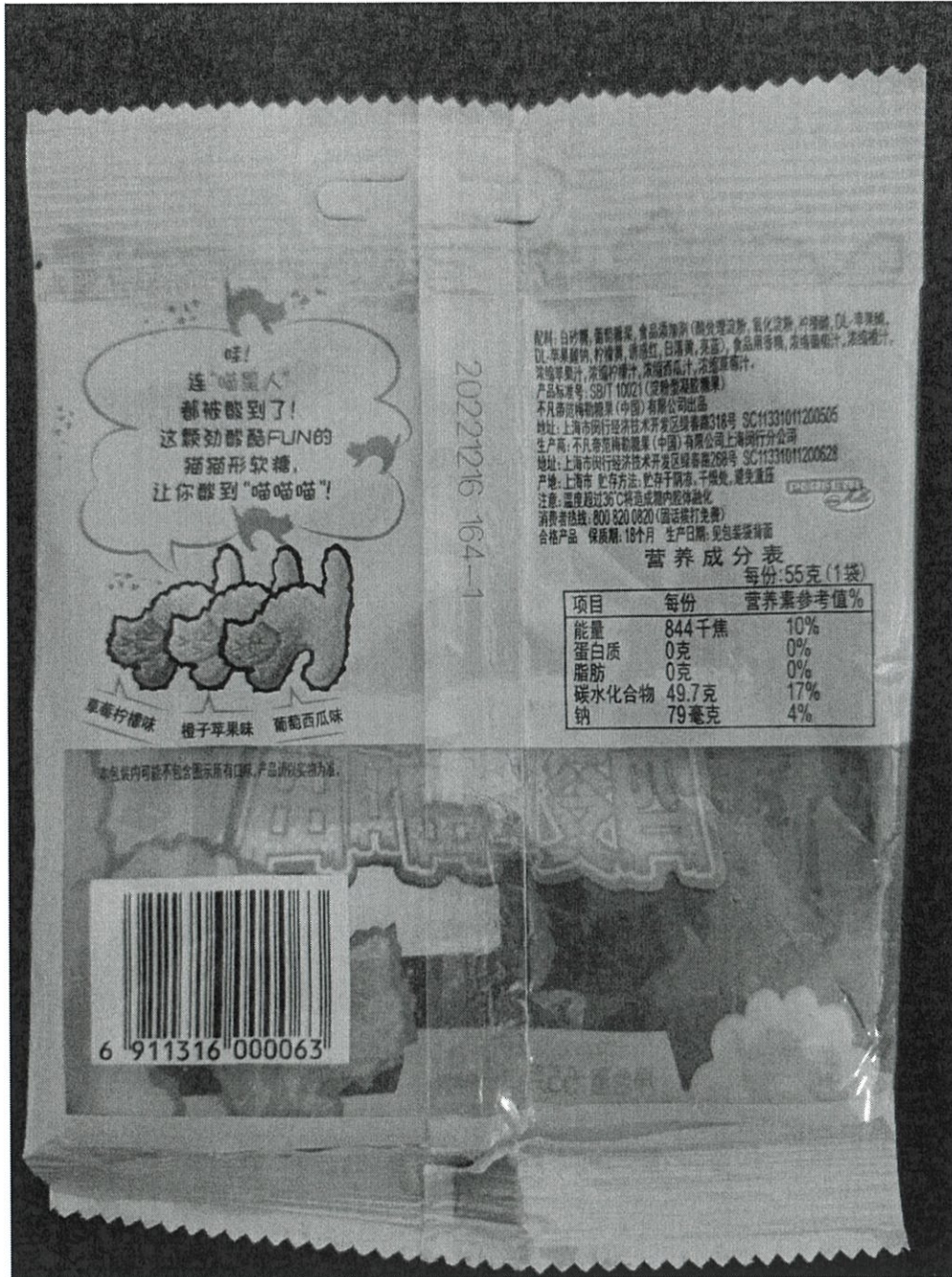

(以下空白)

SQI/KJ-JL/BG-03